

# Parque Natural de los CALARES DEL MUNDO Y DE LA SIMA

MAPA DE USO PÚBLICO  
DEL PARQUE Y DE SU ZONA  
PERIFÉRICA DE PROTECCIÓN

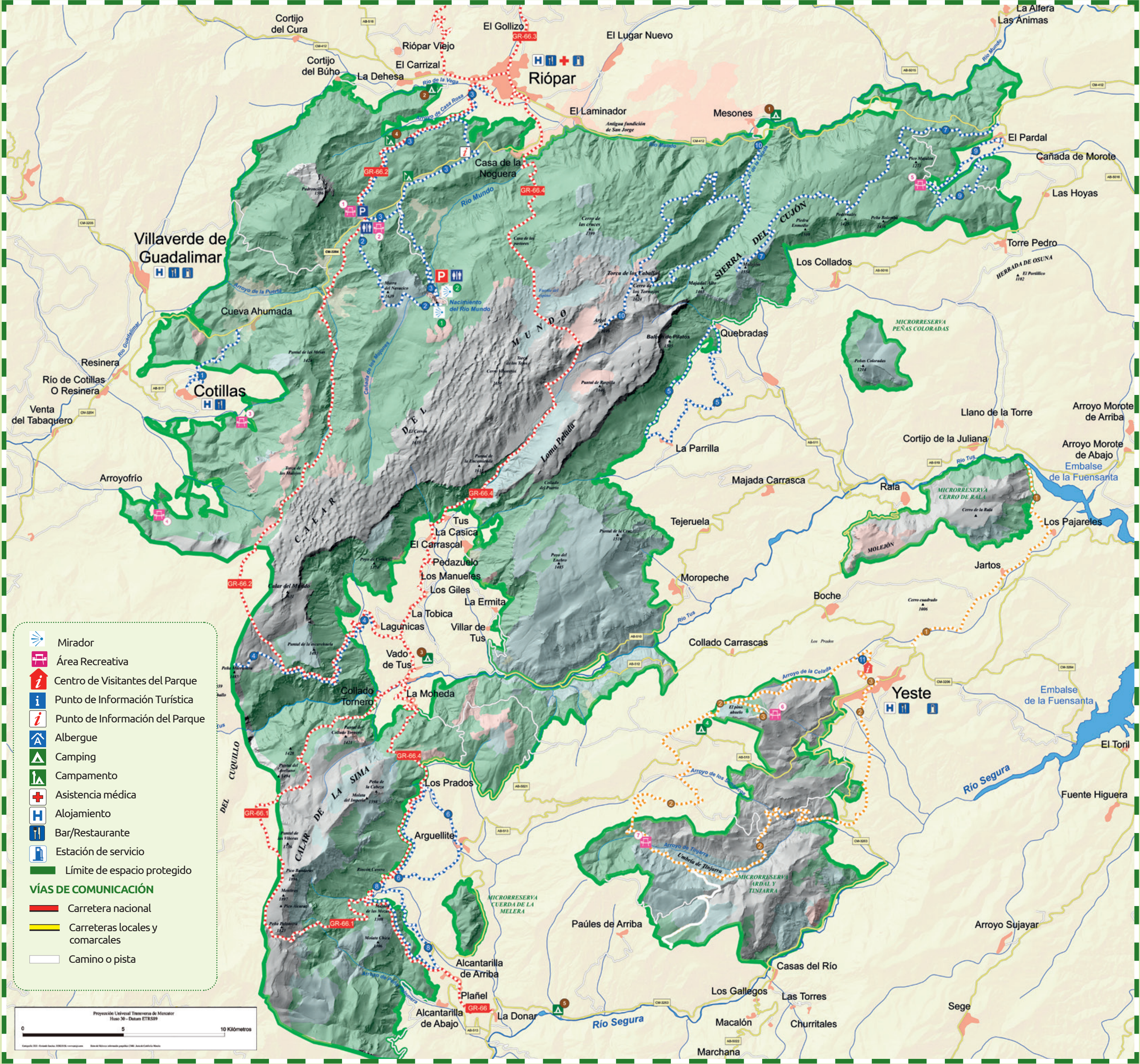

## ÁREAS RECREATIVAS

- 1 APARCAMIENTO PUERTO DEL ARENAL
- 2 PUERTO DEL ARENAL
- 3 NACIMIENTO DEL PRADO
- 4 NACIMIENTO Y EMBALSE DE ARROYO FRÍO
- 5 MAJADA DEL SOTO
- 6 MERENDERO DEL MONTE ARDAL
- 7 FUENTE DE LA TOBICA

## MIRADORES

- 1 CAÑADA DE LOS MOJONES
- 2 LOS CHORROS

## CENTROS DE VISITANTES

- 1 CENTRO DE VISITANTES "MONTE ARDAL"
- 2 CENTRO DE VISITANTES "AULA DE RIÓPAR"

## CAMPAMENTOS

- 1 CAMPAMENTO SAN JUAN DE ALCARAZ (CONSEJERÍA DE CULTURA)

## CAMPING (Gestión privada)

- 1 MESONES
- 2 RIO DE LA VEGA
- 3 RÍO TUS
- 4 BOCHORNA
- 5 RIO SEGURA

## SENDERO GRAN RECORRIDO

### GR 66 DE LOS TRES CALARES (70 KM)

SECTOR 1 VADO DE TÚS-CALAR DE LA SIMA-VADO DE TUS: 23,8 KM

SECTOR 2 VADO DE TÚS - RIÓPAR: 26,3 KM  
SECTOR 4 RIÓPAR - VADO DE TÚS: 21,6 KM

## SENDERS DEL PARQUE NATURAL

- |   |         |   |         |
|---|---------|---|---------|
| 1 COTILLAS-CUEVA AHUMADA (CON ASOMO AL CASTILLO DE YEDRA) | 7 KM    | 6 ARGUELLITE - LOS PRADOS RINCÓN CABERO | 7,4 KM  |
| 2 PUERTO DEL ARENAL - MIRADOR DE LOS CHORROS              | 4,0 KM  | 7 RUTA GEOLÓGICA DE LA SIERRA DEL CUJÓN | 10,7 KM |
| 3 RIÓPAR NACIMIENTO DEL RÍO MUNDO                         | 18,6 KM | 8 PLAÑEL-RINCÓN CAVERO                  | 7,06 KM |
| 4 LAS LAGUNICAS - EL CALAR DEL MUNDO                      | 6,4 KM  | 9 CIRCULAR DEL PARDAL                   | 7,0 KM  |
| 5 LA PARRILLA - LA RASPILLA - LAS QUEBRADAS               | 9,1 KM  | 10 MESONES - ARGEL                      | 18,2 KM |
|   |         | 11 SENDA BOTÁNICA DE EL ARDAL           | 0,9 KM  |

## NORMAS BÁSICAS:

- No produzca ruidos que puedan perturbar la tranquilidad de la fauna ni ocasionar molestias al resto de visitantes.
- Prohibido arrojar basuras. Depositelas en los contenedores de los núcleos urbanos.
- Está prohibido hacer fuego. No arroje colillas.
- No está permitida la acampada libre.
- No está permitido el uso de drones sin autorización.
- Lleve los animales de compañía bajo control.
- Respete la señalización, así como las indicaciones de los agentes medioambientales y personal de apoyo del espacio protegido.
- La velocidad máxima de circulación en las pistas y caminos abiertos para vehículos de motor es de 30 km/h.
- Prohibido aparcar fuera de las zonas indicadas.

## RECUERDE POR SU SEGURIDAD:

- Tanto en invierno como en verano se alcanzan temperaturas extremas, vaya correctamente equipada.
- En cualquier época del año hay que llevar calzado adecuado.
- El uso de senderos y otros equipamientos en los espacios naturales puede entrañar riesgos. Tome las precauciones oportunas y disfrútelos con responsabilidad.
- No camine fuera de los senderos existentes en el Parque Natural.
- Las barandillas, pasamanos e infraestructuras similares son elementos de delimitación y cierre, no protectores ni de seguridad. No se suba o apoye en ellas para evitar riesgos de caídas.



DESCARGA  
ESTE MAPA

MÁS INFORMACIÓN SOBRE LOS  
CENTROS DE VISITANTES,  
ÁREAS RECREATIVAS, SENDERS  
DE PEQUEÑO RECORRIDO PR  
Y LOCALES, ACTIVIDADES  
Y LUGARES DE INTERÉS





