

EXPLORA TU ESPACIO

PROGRAMA DE SENSIBILIZACIÓN E INTERPRETACIÓN
DEL PATRIMONIO NATURAL
EN LOS ESPACIOS NATURALES PROTEGIDOS DE
CASTILLA - LA MANCHA



CENTRO DE INTERPRETACIÓN DE CORDUENTE
PARQUE NATURAL DEL ALTO TAJO



MINISTERIO
DE AGRICULTURA, ALIMENTACIÓN
Y MEDIO AMBIENTE



PROGRAMA-ACTIVIDADES

Visita Centro de Interpretación

Visita guiada e interpretada a la exposición permanente del Parque. Los alumnos descubrirán un espacio mágico, donde conocerán las especies animales y vegetales que pueblan el Parque, así como su apasionante historia geológica.

Actividades de concienciación

En el espacio del Centro y alrededores y dependiendo de la edad de los participantes, se realizarán dinámicas de juego y talleres que despierten la conciencia verde del alumnado. Se incidirá en la fragilidad de este espacio natural y lo que podemos hacer nosotros para mantenerlo vivo.

Senda Interpretativa El Rodenal

Distancia 3,5 km. Desde el Centro de Interpretación hasta la ermita de la Virgen de la Hoz.. A lo largo del recorrido efectuaremos unas paradas para realizar dinámicas y explicaciones acerca de la flora, fauna, geología y usos y costumbres, así como otros aspectos de interés del parque.

DESTINATARIOS

PRIMARIA. Las actividades se realizarán fundamentalmente en el Centro de Interpretación. Cuenta con un gran espacio para los niños y niñas y un área recreativa, así como amplias zonas de esparcimiento.

SECUNDARIA Y BACHILLERATO. Las actividades se realizarán fundamentalmente durante la senda interpretativa.



Plano General

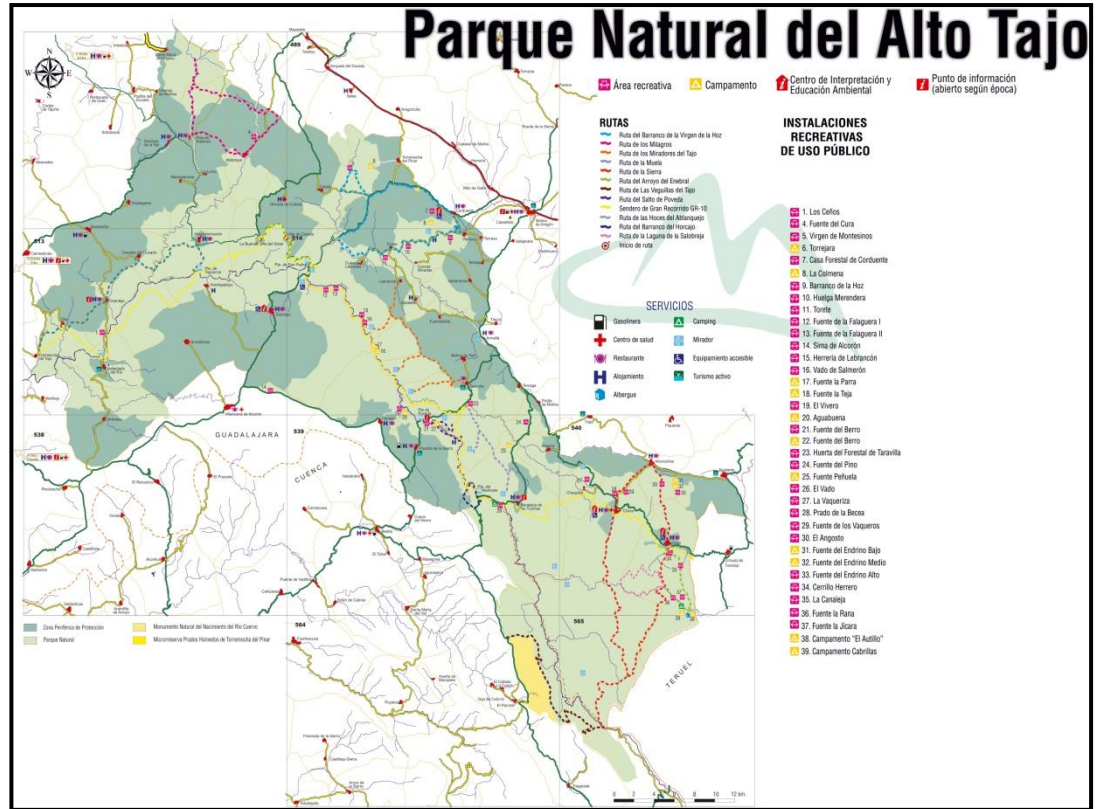

Plano de la senda de El Rodenal

El tramo que está previsto realizar es de 3,5 kilómetros.

Hay posibilidad de hacerla entera, siendo el recorrido de 9 kilómetros,

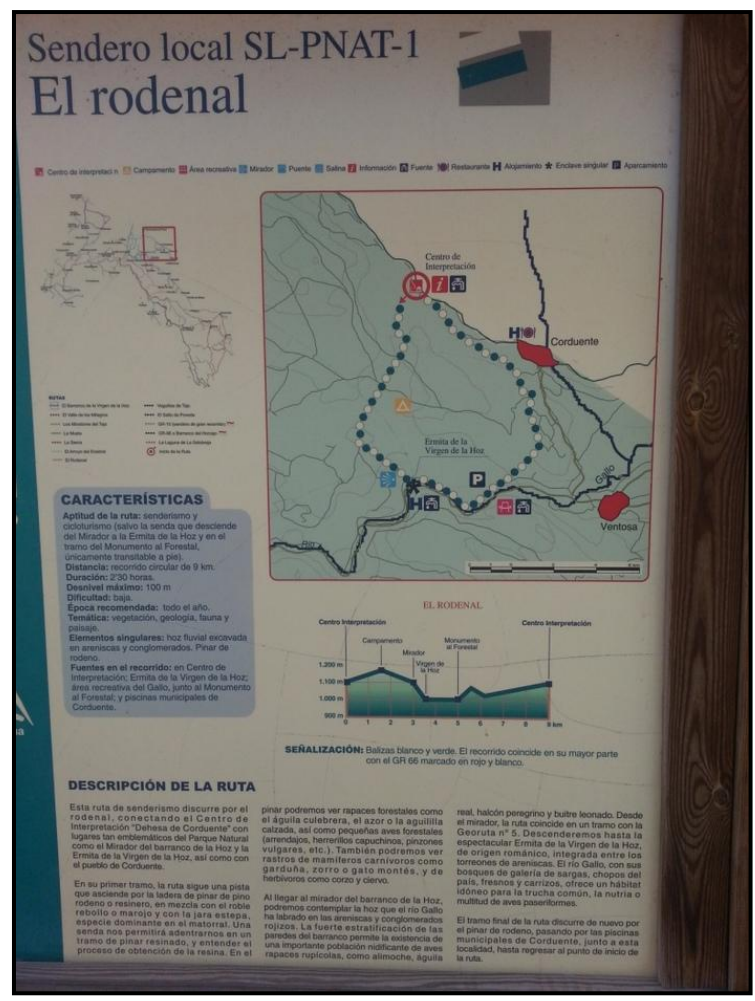

[Más información \(haz clic aquí\)](#)



INDICACIONES

- Las actividades son gratuitas y necesitan reserva previa.
- Las reservas se atenderán por orden solicitud.
- El programa de actividades puede variar dependiendo de las inclemencias meteorológicas.
- Actividades adaptadas a cada grupo de edad.
- Horario y tiempo de la actividad flexible, consúltanos. Mínimo 4 horas.
- **El profesor acompañante será el responsable del adecuado comportamiento de los alumnos durante la visita.**
- Se deben seguir exhaustivamente las instrucciones del personal.
- Se aconseja llevar ropa cómoda y adaptada a la climatología.
- No te olvides de llevar comida y agua.
- Máximo 50 alumnos
- Transporte por cuenta del colegio
- El autobús del colegio tendrá que recoger a los alumnos en el final de la ruta.
- Se realizará una encuesta sobre el desarrollo de la actividad.
- Los seguros individuales o colectivos no corren por cuenta de los organizadores o promotores de la actividad.

AVISO:

El participante en la actividad entiende que ésta implica la posibilidad de sufrir lesiones y/o pasar por situaciones de riesgo inherentes a la misma. En este sentido, el visitante reconoce que ha sido convenientemente informado y se compromete a realizar la actividad siguiendo las indicaciones dadas por el personal de GEACAM, S. A. GEACAM, S. A., no asumirá responsabilidad alguna derivada de accidentes o consecuencias perjudiciales para el visitante, en el supuesto de que éste realice la actividad de forma imprudente o incumpliendo las indicaciones que le facilite el monitor o monitora.

Reservas e información:
actividades.ci@geacam.com

Centro de Interpretación de Corduente

Situado a 2,5 Km del centro de Corduente, en la carretera
CM-2015, Km 85 de Guadalajara



MINISTERIO
DE AGRICULTURA, ALIMENTACIÓN
Y MEDIO AMBIENTE

