

## Turismo Sostenible

En la Comarca Molina de Aragón-Alto Tajo se dan cita varios espacios protegidos: el Parque Natural del Alto Tajo, el Monumento Natural de la Sierra de Caldereros, varios espacios Red Natura 2000 y el Geoparque de la Comarca de Molina -Alto Tajo.

Una gran cantidad de elementos de interés geológico, una gran diversidad de flora y fauna, importantes monumentos, yacimientos arqueológicos, fiestas de interés turístico regional y paisajes únicos.

En definitiva, una gran riqueza con capacidad de aportar al visitante experiencias y sensaciones que no le dejarán indiferente.

Las empresas colaboradoras del Parque, adheridas a la CETS, aportan un gran valor añadido a estos recursos.



# Parque Natural ALTO TAJO



## Turismo Sostenible COMARCA MOLINA-ALTO TAJO



ESPACIOS  
NATURALES



Castilla-La Mancha



## Turismo Sostenible

El Parque Natural del Alto Tajo, se ha adherido a la **Carta Europea de Turismo Sostenible (CETS)**, herramienta gestionada por la Federación Europarc, que pretende mejorar el uso turístico del territorio del **Geoparque de la Comarca Molina-Alto Tajo**, haciéndolo compatible con la conservación de sus recursos naturales.

Una serie de empresas, que se presentan a continuación, se han adherido a la CETS, cumpliendo y llevando a cabo un conjunto de medidas relacionadas con la sostenibilidad ambiental y social.



Molina - Alto Tajo  
Organización  
para la Educación,  
Ciencia y la Cultura  
de las Naciones Unidas  
Geoparque  
mundial de  
la UNESCO



parque natural  
**Alto Tajo**



# EMPRESAS ADHERIDAS A LA CETS



## ECOTURISMO Y TURISMO ACTIVO



### ASDON AVENTURA

C/ Las Eras nº 8 • Poveda de la Sierra  
☎ 949 816 269 @ [info@asdonaventura.com](mailto:info@asdonaventura.com)  
[www.asdonaventura.com](http://www.asdonaventura.com)

Actividades multiaventura: piragüismo, canoa, rafting, barranquismo, espeleología, BTT. Actividades de ecoturismo: senderismo, rutas paisajísticas, berrea, micología. Servicios de recepción, duchas, vestuario y wifi.



### SENTIR EL ALTO TAJO

C/Cerrillo, 8 • Peralejos de las Truchas  
☎ 672649100 @ [info@sentirelaltotajo.com](mailto:info@sentirelaltotajo.com)  
[www.sentirelaltotajo.com](http://www.sentirelaltotajo.com)

Rutas guiadas de senderismo interpretativo, micología, baños de bosque, berrea del ciervo, observación de aves, talleres de naturaleza y mucho más. También actividades adaptadas para personas con discapacidad.



### TRILLOAVENTURA

Camino de la Barca s/n • Trillo ☎ 671969846  
@ [info@trilloaventura.es](mailto:info@trilloaventura.es)  
[www.trilloaventura.com](http://www.trilloaventura.com)

Actividades de aventura, rafting, piraguas, excursiones guiadas, organización de eventos para grupos.



### DEHESA COMÚN DE SOLANILLOS

Carretera Mazarete-Cobeta km.7 • Mazarete  
☎ 679398290  
@ [info@fundacionapadrinaunarbol.org](mailto:info@fundacionapadrinaunarbol.org)  
[www.fundacionapadrinaunarbol.org](http://www.fundacionapadrinaunarbol.org)

Parque de ocio en altura, pistas deportivas, parques de juegos de madera infantiles.

Rutas guiadas, ecoturismo y alquiler de bicicletas. Ideal para grupos grandes y pequeños



## ALOJAMIENTOS

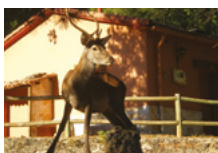

### CASAS RURALES "CASAS DEL SALTO"

Casas del Salto. Camino Fuente del Berro km.5 • Poveda de la Sierra ☎ 949 817 061  
@ [rural@sieteleguas.net](mailto:rural@sieteleguas.net)  
[www.sieteleguasturismorural.com/casas-del-salto](http://www.sieteleguasturismorural.com/casas-del-salto)

Casas rurales con cocina, dormitorio, salón con chimenea y baño. Amplia terraza abierta a la naturaleza en pleno cañón del Tajo.

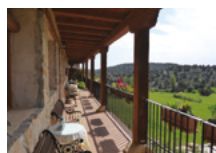

### HOSTAL EL DESCANSILLO

C/ Valhermoso, 4 • Escalera ☎ 949 831 252  
@ [info@eldescansillo.com](mailto:info@eldescansillo.com)  
[www.eldescansillo.com](http://www.eldescansillo.com)

Hostal con 7 habitaciones dobles comunicadas por una ancha terraza abierta al Alto Tajo. Tranquilidad, miembros de Slow Food, desayunos y comidas con productos locales y producción propia.

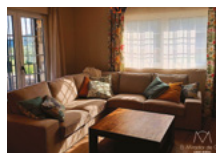

### EL MIRADOR DE OTER

Medio Lugar, 16 • Oter (Cifuentes) ☎ 636861964  
@ [hola@elmiradordeoter.es](mailto:hola@elmiradordeoter.es)  
[www.elmiradordeoter.com](http://www.elmiradordeoter.com)

Acogedora casa rural de alquiler completo, 3 habitaciones de matrimonio y 1 doble.

Salón con chimenea, biblioteca, cocina y terraza amueblada. Desayunos con productos locales.

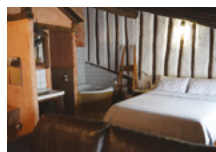

### EL BÚ. DESCANSO, NATURALEZA Y CULTURA.

C/Cerrillo, 3 • Peralejo de las Truchas  
☎ 634918064 @ [elbu.peralejos@gmail.com](mailto:elbu.peralejos@gmail.com)  
[www.elbu.es](http://www.elbu.es)

Bed and Breakfast. Habitaciones tipo suite. Desayuno con productos locales y toda la información del Parque y de la comarca para organizar la jornada y aprovecharla al máximo.

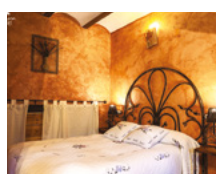

### CASA RURAL Y APARTAMENTOS CHON ALTO TAJO

C/ El Ruedo, 14 • Peralejos de las Truchas  
☎ 699099045 @ [informacion@casachon.com](mailto:informacion@casachon.com)  
[www.casachon.com](http://www.casachon.com)

Apartamentos con chimenea y entrada individual. Salón común, jardín para descansar y barbacoa. Se admiten mascotas.

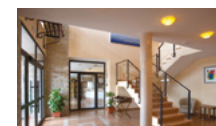

### HOTEL EL PORTÓN DE LA SIERRA

Avda. de las Candelas nº 63 • Orea  
☎ 638904788 @ [reservas@elportondelasierra.es](mailto:reservas@elportondelasierra.es)  
[www.elportondelasierra.es](http://www.elportondelasierra.es)

Hotel y apartamentos en plena naturaleza, con zonas comunes y terraza con espléndidas vistas a la Sierra de Orea. Aparcamiento con recarga de vehículo eléctrico, salas de reuniones.



### HOTEL LA GERENCIA

C/ Tiro de Barra, 1 • Checa ☎ 949 836 063  
@ [recepcion@hotellagerencia.es](mailto:recepcion@hotellagerencia.es)  
[www.hotellagerencia.es](http://www.hotellagerencia.es)

Hotel rural en el centro del pueblo. Con bar restaurante, sala comedor y terrazas exteriores con jardines junto al río. Alquiler de bicicletas para clientes.



### ALBERGUE "DEHESA COMÚN DE SOLANILLOS"

C/ Carretera Mazarete-Cobeta km.7 • Mazarete  
☎ 679398290 @ [info@fundacionapadrinaunarbol.org](mailto:info@fundacionapadrinaunarbol.org)  
[www.fundacionapadrinaunarbol.org](http://www.fundacionapadrinaunarbol.org)

Albergue rural para más de 100 personas.

Apartamentos. Cafetería particular con chimenea. Gran salón para eventos y actividades. Aulas. Habitaciones accesibles. Amplias zonas verdes exteriores, piscina y una gran zona de juegos infantiles.



## RESTAURANTES



### RESTAURANTE CASAS DEL SALTO

C/Casas del Salto. Camino Fuente del Berro km.5 • Poveda de la Sierra ☎ 949 817 061  
@ [rural@sieteleguas.net](mailto:rural@sieteleguas.net)  
[www.sieteleguasturismorural.com/casas-del-salto](http://www.sieteleguasturismorural.com/casas-del-salto)

Restaurante-terrace en pleno cañón del Tajo. Punto de paso de rutas emblemáticas del Parque.



### RESTAURANTE CORRINCHE

C/ Larga, 21 • Alcoroches ☎ 949836204  
@ [corrincerestaurante@gmail.com](mailto:corrincerestaurante@gmail.com)

Restaurante con bar y comedor independiente. Especialidad en lechazo al horno y brasas.

Carta elaborada con productos de proximidad y de temporada.



### RESTAURANTE-BAR EL PORTÓN DE LA SIERRA

C/ Avda. de las Candelas nº 69 • Orea ☎ 638904788 @ [reservas@elportondelasierra.es](mailto:reservas@elportondelasierra.es)  
[www.elportondelasierra.es](http://www.elportondelasierra.es)

Amplio restaurante con platos locales, amplia terraza exterior con vista a la Sierra de Orea. Recarga vehículo eléctrico.