

Parque Natural SERRANÍA DE CUENCA

MAPA DE USO PÚBLICO DEL PARQUE Y DE SU ZONA PERIFÉRICA DE PROTECCIÓN

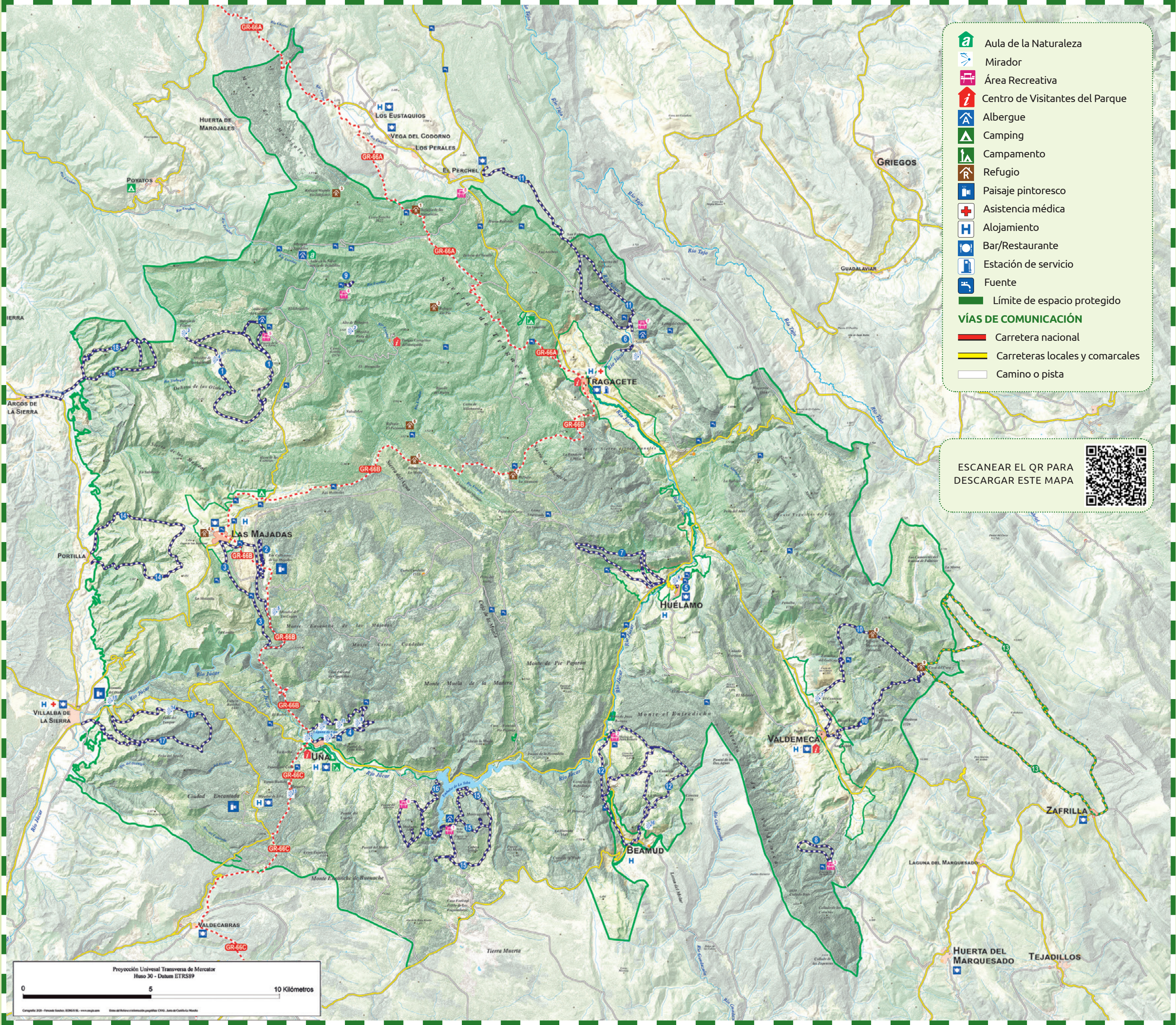

- ### MIRADORES
- | | | |
|-------------------------------------|-------------------------|-------------------------|
| 1 CASCADA DEL MOLINO DE LA CHORRERA | 6 CASTILLO DE HUÉLAMO | 11 EL RINCÓN DE UÑA |
| 2 PEÑA DEL RELOJ | 7 EL CENTENAR | 12 EL TRAVERTINO DE UÑA |
| 3 BALCÓN DE PILATOS | 8 EL REFRENTÓN | 13 MIRADOR DE UÑA |
| 4 LAS LIBRERÍAS | 9 LA LAGUNA DE UÑA | 14 PEÑA DEL YUNQUE |
| 5 TÍO COGOTE | 10 OBSERVATORIO DE AVES | 15 VENTANO DEL DIABLO |
| | | 16 MIRADOR DE BEAMUD |

- ### ÁREAS RECREATIVAS
- | | |
|-------------------------|--------------------------|
| 1 FUENTE DE LAS TABLAS | 5 FUENTE DE LA TÍA PERRA |
| 2 MOLINO DE JUAN ROMERO | 6 FUENTE DEL ARENAZO |
| 3 FUENTE DE LA ARDILLA | 7 SAN BLAS |
| 4 LAGUNILLOS | 8 ALTO DE LA VEGA |

- ### CENTROS DE VISITANTES
- | | |
|-------------------------------------|--|
| ● CENTRO DE VISITANTES DE TRAGACETE | ● CENTRO DE VISITANTES DE UÑA |
| ● CENTRO DE VISITANTES DE VALDEMECA | ● CENTRO DE FAUNA SILVESTRE EL HOSQUILLO |

- ### CAMPAMENTOS (Gestión ayuntamientos)
- LA VEREDILLA (TRAGACETE)

- ### REFUGIOS
- | | | |
|------------------------|---------------|---------------------------|
| 1 VAQUERIZAS | 4 LAS MAJADAS | 7 LA ALCONERA |
| 2 TÍO PÍO | 5 LA MESTA | 8 HUERTA DE LOS DESCALZOS |
| 3 MAJADA TÍO ILDEFONSO | 6 EL POZARRÓN | 9 CASA DEL CURA |

- ### SENDEROS DE GRAN RECORRIDO GR
- | | | |
|---------|------------------------------|---------|
| GR-66-A | PUENTE MARTINETE - TRAGACETE | 71,6 km |
| GR-66-B | TRAGACETE - UÑA | 35,4 km |
| GR-66-C | UÑA-PALOMERA | 47,6 km |

- ### SENDEROS DE PEQUEÑO RECORRIDO PR Y LOCALES
- | | | | |
|-------------------------------------|---------|--|---------|
| 1 DEHESA DE LOS OLMOS | 13 km | 11 SAN BLAS-SAN FELIPE-RIO CUERVO | 11 km |
| 2 LOS CALLEJONES DE LAS MAJADAS | 3,6 km | 12 BEAMUD-MOLINO DE JUAN ROMERO | 14 km |
| 3 LAS FUENTECILLAS Y LOS CALLEJONES | 12,9 km | 13 RUTA CICLOTURISTA DE ZAFRILLA | 28 km |
| 4 EL ESCALERÓN Y LA RAYA | 9 km | 14 EL GOLLIZNO Y LAS CANTERAS (gestión municipal) | 12,2 km |
| 5 EL CASTILLO DE HUÉLAMO | 0,4 km | 15 MONTEAGUDILLO (gestión Diputación) | 15,2 km |
| 6 CASCADA DEL MOLINO DE LA CHORRERA | 0,4 km | 16 VUELTA A LA MODORRA | 15 km |
| 7 RUTA DEL MASEGAR | 9,8 km | 17 RUTA DE LA PIEDRA Y EL YUNQUE (gestión municipal) | 14,2 km |
| 8 FUENTE DE LA ARDILLA-ESTEPARES | 4 km | 18 RUTA DEL PICAYO (gestión municipal) | 13 km |
| 9 LOS LAGUNILLOS | 1 km | | |
| 10 CASA DEL CURA | 15,6 km | | |

- ### RUTAS DE BICICLETA (BTT)
- | | |
|---------------------------------|-------|
| 1 Ruta cicloturista de Zafrilla | 28 km |
|---------------------------------|-------|

- ### NORMAS BÁSICAS:
- No produzca ruidos que puedan perturbar la tranquilidad de la fauna ni ocasionar molestias al resto de visitantes.
 - Prohibido arrojar basuras. Depositelas en los contenedores de los núcleos urbanos.
 - Está prohibido hacer fuego. No arroje colillas.
 - No está permitida la acampada libre.
 - No está permitido el uso de drones sin autorización.
 - Lleve los animales de compañía bajo control.
 - Respete la señalización, así como las indicaciones de los agentes medioambientales y personal de apoyo del espacio protegido.
 - La velocidad máxima de circulación en las pistas y caminos abiertos para vehículos de motor es de 30 km/h.
 - Prohibido aparcar fuera de las zonas indicadas.

- ### RECUERDE POR SU SEGURIDAD:
- Tanto en invierno como en verano se alcanzan temperaturas extremas, vaya correctamente equipado.
 - En cualquier época del año hay que llevar calzado adecuado.
 - El uso de senderos y otros equipamientos en los espacios naturales puede entrañar riesgos. Tome las precauciones oportunas y disfrútelos con responsabilidad.
 - No camine fuera de los senderos existentes en el Parque Natural.
 - Las barandillas, pasamanos e infraestructuras similares son elementos de delimitación y cierre, no protectores ni de seguridad. No se suba o apoye en ellas para evitar riesgos de caídas.

1

DEHESA DE LOS OLMOS

📍

Área Recreativa Fuente Tía Perra

📏

13 Km./ 4,5 Km.

🏠🚶🏠🚶🏠🚶

Grado de dificultad: Medio

Elementos singulares:

Bosque representativo de la gran diversidad florística del Parque Natural, pinares, quejigares, sabinares, destacando la zona adhesionada de la Dehesa de los Olmos, con reseñables quejigos y arces con un espectacular de colorido en época otoñal. Posibilidad de hacer un recorrido corto, más apto para los visitantes con menor fondo físico.



2

LOS CALLEJONES

📍

Aparcamiento de Los Callejones

📏

3,6 Km.

🏠🚶🏠🚶🏠🚶

Grado de dificultad: Baja

Elementos singulares:

Ciudad encantada con una de las mejores representaciones del paisaje pétreo del relieve kárstico sobre los lapiaz. Excelente paseo entre callejones y tornos para despertar la imaginación, adivinando parecidos de las caprichosas formas de las rocas.



3

LAS FUENTECILLAS Y LOS CALLEJONES

📍

Las Majadas

📏

12,9 Km.

🏠🚶🏠🚶🏠🚶

Grado de dificultad: Alta

Elementos singulares:

Recursos florísticos y geomorfológicos. Magníficas masas de quejigar y pinar, con vegetación eurosiberiana. Grandes farallones, con unas vistas espectaculares del valle del Río Júcar. Finalmente el sendero contacta con Los Callejones de Las Majadas, con su espectacular lapiaz caprichoso en formas pétreas.



4

EL ESCALERÓN Y LA RAYA

📍

Uña

📏

9 km

🏠🚶🏠🚶🏠🚶

Grado de dificultad: Media

Elementos singulares:

Circunda la laguna con frondosa vegetación en la subida del Escalérón, con presencia de flora eurosiberiana, farallones rocosos por entre los que nos colaremos para acceder a la Muela de la Madera, con impresionantes pinares. Cercanía a los buitres leonados y otras especies rupícolas en sus asentamientos de los farallones del Rincón de Uña. Paisaje espectacular desde los miradores del Refrentón y del Rincón de Uña, y del singular descenso del farallón entre los callejones de la entrada de la Raya. El sendero más visitado del parque.



5

SUBIDA AL CASTILLO DE HUÉLAMO

📍

Huélamo

📏

0,4 Km

🏠🚶🏠🚶🏠🚶

Grado de dificultad: Baja

Elementos singulares:

Recorrido por la localidad de Huélamo coronada por una espectacular peña, donde podremos contemplar el urbanismo y la arquitectura propios de la Serranía, y visitar los vestigios de la antigua fortaleza árabe, al tiempo que disfrutaremos de una magnífica vista del valle del Río Júcar en su curso alto.



6

TRAGACETE - CASCADA DEL MOLINO DE LA CHORRERA

📍

Tragacete

📏

Bajo 0,5 Km. Alto 0,3 Km

🏠🚶🏠🚶🏠🚶

Grado de dificultad: Baja

Elementos singulares:

Primera cascada tobácea del río Júcar. Cómodo paseo hasta el pie de la misma con exuberante vegetación de pinares en las laderas y de numerosas especies de ribera.



7

RUTA DEL MASEGAR

📍

Huélamo

📏

Largo 9,8 Km., corto 4,3 Km.

🏠🚶🏠🚶🏠🚶

Grado de dificultad: Media

Elementos singulares:

Desde el valle del Río Júcar hasta las cumbres de la alineación montañosa que lo delimita, podremos ser testigos de diversas actividades tradicionales de la Serranía, los cultivos cada vez más en desuso, la ganadería extensiva y vestigios de antiguas caleras y tejeras. Pinares, quejigares y relictos de flora eurosiberiana y magníficas vistas del valle. Existe la posibilidad de hacer un recorrido corto para los visitantes con menor fondo físico.



8

FUENTE DE LA ARDILLA-ESTEPARES (MICOLÓGICO)

📍

Area Recreativa de la Fuente de la Ardilla

📏

4 Km

🏠🚶🏠🚶🏠🚶

Grado de dificultad: Baja

Elementos singulares:

Recorrido de carácter didáctico para observar una representación de la riqueza micológica de la Sierra de Valdemeca en sus distintos hábitats: pinares de pino albar, pinares de pino rodeno y prados y claros del bosque.



9

ITINERARIO INTERPRETATIVO DEL AREA RECREATIVA DE LOS LAGUNILLOS

📍

AR Lagunillos (TM Cuenca)

📏

1 km

🏠🚶🏠🚶🏠🚶

Grado de dificultad: Baja

Elementos singulares:

Magníficas masas de pinar que pueblan el valle del Río Escabas, delimitado por espectaculares formaciones geomorfológicas de origen kárstico: cañones, escarpes y especial mención al Lagunillo que da nombre al paraje y que no puede dejar de visitarse.



10

SENDERO DE LA CASA DEL CURA

📍

Valdemeca

📏

15,6 Km.

🏠🚶🏠🚶🏠🚶

Grado de dificultad: Alta

Elementos singulares:

Acceso al verde valle de la Casa del Cura, de frescos pastos para el ganado. En el recorrido visitaremos la abandonada aldea del Rento de la Casa del Cura, con su antiguo horno rehabilitado como refugio. Impresionantes cortados calizos de Las Cordilleras y Cascada del Gollizno. Desde el mirador del Centenar tendremos una privilegiada vista del valle y la sierra de Valdemeca.



11

SAN BLAS-SAN FELIPE-RIO CUERVO

📍

Albergue de san Blas (Tragacete)

📏

Oeste 10,3 Km., Este 11 Km.

🏠🚶🏠🚶🏠🚶

Grado de dificultad: Alta

Elementos singulares:

Altas cumbres. Encrucijada de ríos. Transita por tres espacios naturales protegidos emblemáticos, los Parques Naturales del Alto Tajo y de la Serranía de Cuenca, y el Monumento Natural del Nacimiento del Río Cuervo. Nos conduce hasta la cumbre de una de las alineaciones montañosas más elevadas de la provincia, el Cerro de San Felipe, testigo de la divisoria de las vertientes hidrográficas atlántica y mediterránea de la Península. Transcurriremos entre prados y frondosos pinares de pino albar, con un rico acompañamiento florístico arbóreo y arbustivo. El sendero finaliza junto al Nacimiento del Río Cuervo.



12

BEAMUD-MOLINO DE JUAN ROMERO PR-CU112

📍

Beamud

📏

Largo 14 Km., medio 13 Km., corto 9 Km.

🏠🚶🏠🚶🏠🚶

Grado de dificultad: Media

Elementos singulares:

Alta variedad de flora y geomorfología con una diversidad cromática espectacular. Posibilidad de realizar tres itinerarios distintos, en los que podremos contemplar vestigios de diversos elementos etnográficos asociados al uso del monte por parte del ser humano.



13

RUTA CICLOTURISTA DE ZAFRILLA

📍

Zafrilla

📏

28 Km. de longitud.

🏠🚶🏠🚶🏠🚶

Grado de dificultad: Media

Elementos singulares:

Espectaculares parajes con sotos flanqueados por laderas de pino laricio y albar, pasando por el rento despojado de la Casa del Cura hasta la Ceja de la Umbría del Oso. Desde esta atalaya se pueden observar los distintos valles que conforman esta zona de la Serranía: el valle del Rento de la Veredilla y Prado Redondo, y por otro lado el Arroyo de la Recloba y Tierras Viejas, con un paisaje de laderas pedregosas con ejemplares añosos de sabina albar.



ICONOGRAFÍA PARA TODAS LAS RUTAS

📍

Punto de origen

📏

Ruta circular

➡

Ruta lineal

🌳

Ruta con sombra en al menos el 50 % de su recorrido

🏠

Fuente

🌳

Interes cultural

👁

Mirador

🏠

Refugio

👤

Centro de visitantes

FICHA TÉCNICA

•DENOMINACIÓN:

Parque Natural de la Serranía de Cuenca

•SUPERFICIE:

74.053 ha

•MUNICIPIOS QUE APORTAN TERRITORIO AL PARQUE:

Provincia de Cuenca, 12 términos municipales: Arcos de la Sierra, Beamud, Cuenca, Huélamo, Huerta del Marquesado, Las Majadas, Portilla, Tragacete, Uña, Valdemeca, Villalba de la Sierra y Zafrilla

•ÁREA DE INFLUENCIA SOCIOECONÓMICA:

formada por la superficie completa de los municipios que aportan territorio al Parque Natural y a su Zona Periférica de Proteccion

•ZONA PERIFÉRICA DE PROTECCIÓN:

Superficie 2.413 ha

•NORMA DE DECLARACIÓN DEL ESPACIO PROTEGIDO:

Ley 5/2007, de 8 de marzo, de Declaración del Parque Natural de la Serranía de Cuenca.

•OTRAS FIGURAS DE PROTECCIÓN Y RECONOCIMIENTO:

– Espacio Red Natura 2000 “ZEC-ZEPA Serranía de Cuenca ES4230014-ES0000092”

– Parque Astronómico Serranía de Cuenca, con certificación de Destino Turístico Starlight.

•PLANIFICACIÓN Y GESTIÓN:

•Plan de Ordenación de los Recursos Naturales,

aprobado mediante Decreto 99/2006, por el que se aprueba el PORN de la Serranía de Cuenca

GR 66

GR 66 SENDERO CASTELLANO-MANCHEGO EN EL PARQUE NATURAL DE LA SERRANÍA DE CUENCA

📍

Sector A: Santa María del Val; Sector B: Tragacete; Sector C: Uña

➡

Sector A: 15,1 Km; Sector B: 35,4 Km.; Sector C: 7,6 Km.

🏠🚶🏠🚶🏠🚶

Grado de dificultad: Media

Elementos singulares:

Sendero de gran recorrido que nos permite hacer un recorrido que atraviesa el corazón del parque por bosques representativos de pinares, quejigares, sabinares, por altas parameras o “muelas” sobre las que se pueden apreciar los efectos del modelado kárstico, destacando las hoces y cañones, así como lapiazes y relieves ruñiformes denominados localmente tormagales o ciudades encantadas. Durante el periodo invernal es posible disfrutar de los paisajes nevados que pueden extenderse desde las cumbres hasta las zonas de valle, y en la época primaveral y estival la floración de las distintas especies enriquece notoriamente el paisaje. Está dividido en cuatro sectores, de los que el denominado B (Tragacete-Uña) transcurre íntegramente dentro de los límites del Parque Natural (35,4 Km.), mientras que los sectores A y B transcurren parcialmente dentro del mismo, en concreto el A desde su entrada hasta Tragacete (15,1 Km.) y el C desde Uña hasta el límite Sur del Parque Natural en el término de Valdecabras (Cuenca) (7,6 Km.).

Consultar el mapa y la Guía del visitante según el tramo a recorrer

MAPA DE USO PÚBLICO

Parque Natural

SERRANÍA DE CUENCA

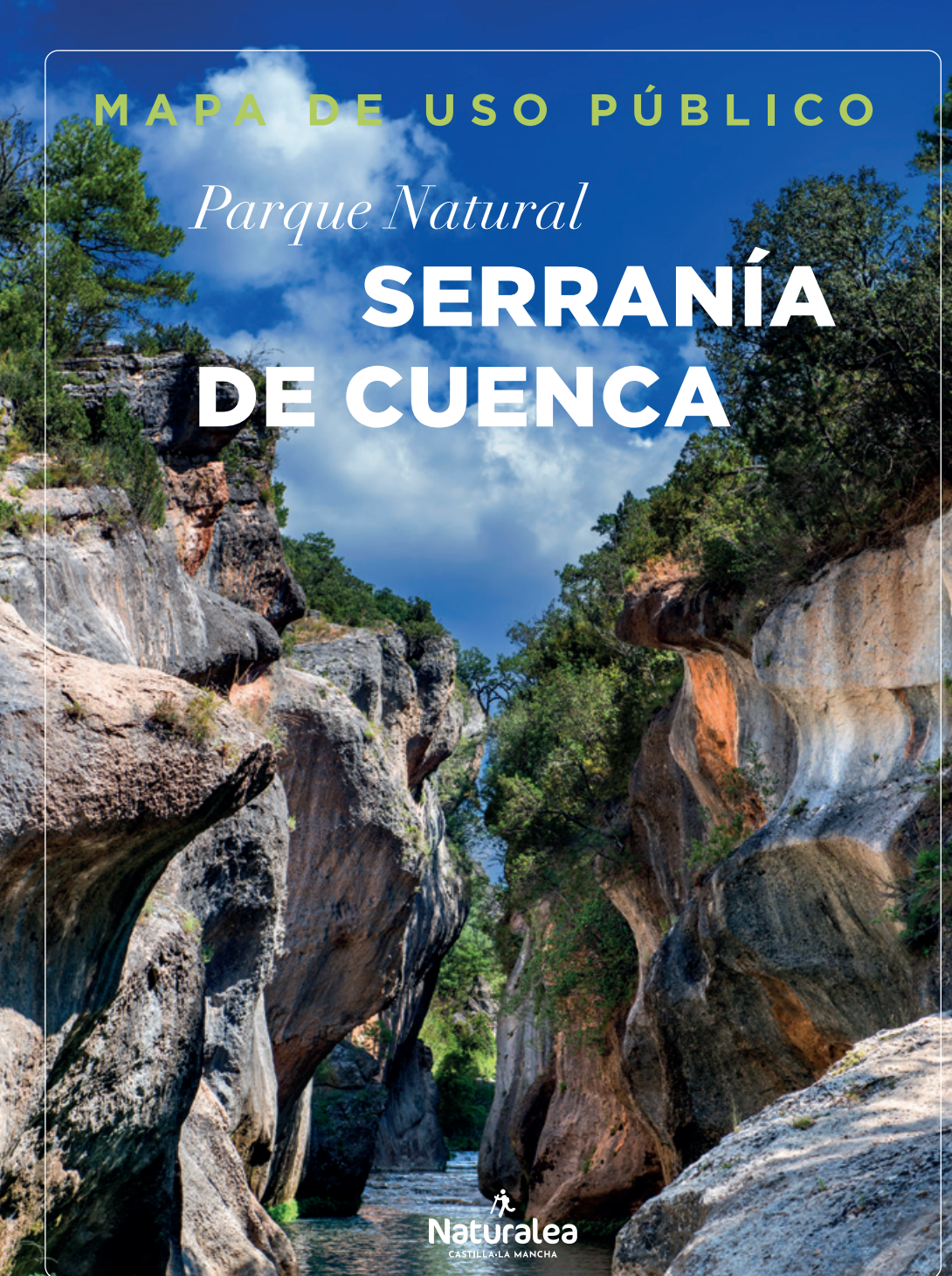

Natureale

CASTELLANO-MANCHEGO