

# “EXPLORA TU ESPACIO”

## MONUMENTO NATURAL NACIMIENTO DEL RIO CUERVO

Programa de Sensibilización e Interpretación del Patrimonio Natural en los Espacios Naturales Protegidos de Castilla-La Mancha

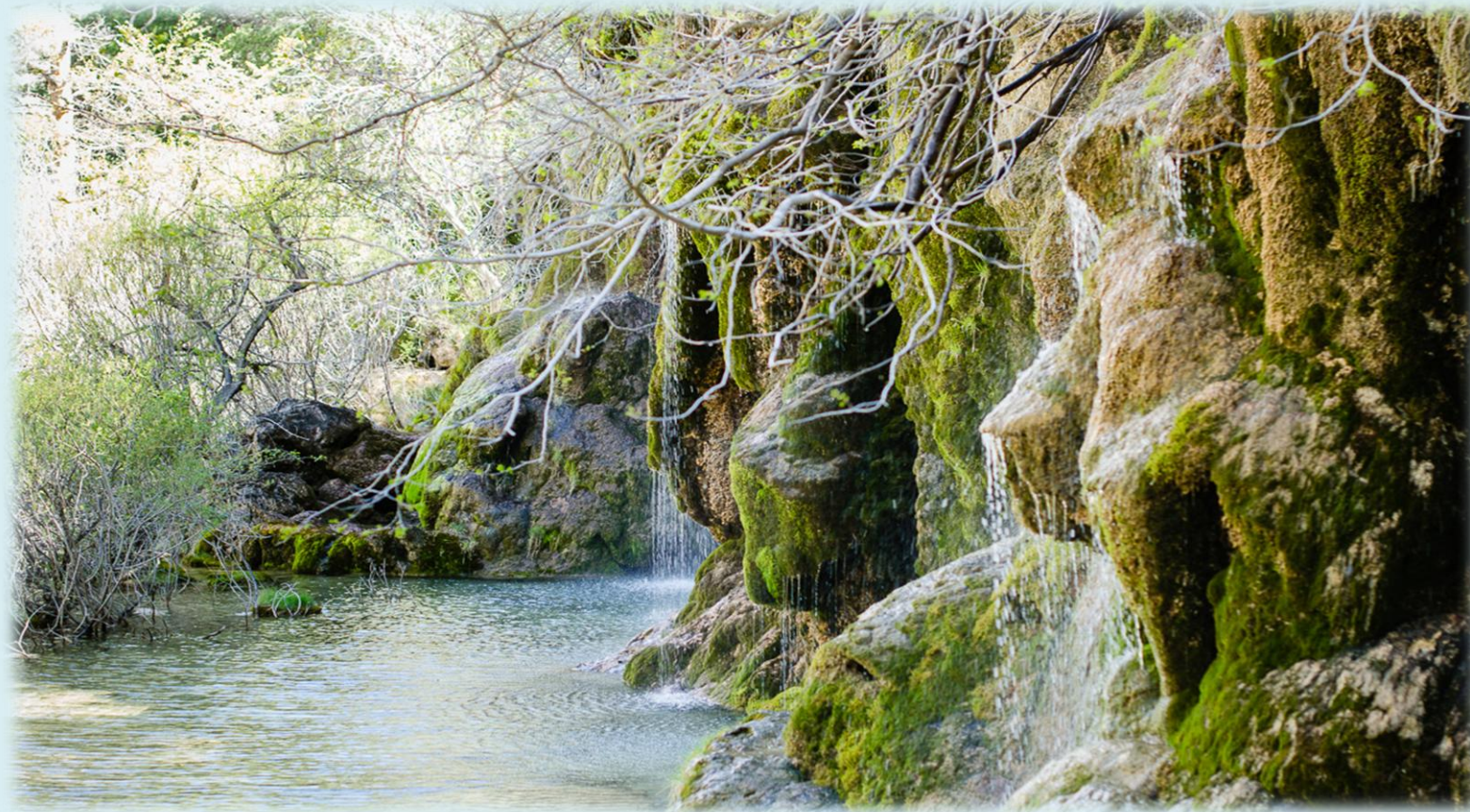

## OBJETIVOS EDUCATIVOS DEL PROGRAMA:

- Ofrecer a las personas participantes, alumnado desde primaria a bachillerato, escuelas de adultos, estudiantes universitarios, asociaciones y otros grupos de entidades de Castilla-La Mancha y de los territorios próximos a esta región una actividad educativa y recreativa que les permita conocer qué es un espacio natural protegido, más concretamente la figura de Monumento Natural del Nacimiento del río Cuervo, y entender la importancia de conservar los elementos que lo componen, así como las relaciones entre los mismos.
- Dar a conocer la geología, fauna y flora existente en esta zona de la provincia y descubrir los ecosistemas que la componen.
- Conocer el papel que juega el ser humano en la interacción con el medio natural, tanto positiva como negativa, y las cuestiones y problemas que amenazan la conservación de la naturaleza.
- Acercamiento al medio natural desde los sentidos.
- Promover un mayor grado de autonomía personal dentro del medio natural.
- Potenciar hábitos de vida saludable y de respeto hacia los demás y el medio que nos rodea.

## Visita Centro de Visitantes en Vega del Codorno

Visita guiada e interpretada a la exposición permanente del centro de interpretación. Las personas participantes descubrirán un espacio mágico, dónde conocerán su apasionante formación geológica.

Incluye el visionado de un documental del espacio natural.

Después subiremos al aparcamiento para iniciar la ruta.  
Allí mismo pueden comerse el bocadillo.

Punto de inicio: <https://maps.app.goo.gl/xqr7b6b6Zw8tb98V9>



## Senda interpretativa

**Sendero del Nacimiento.** Descubre las cascadas tan características del monumento natural que baña la barrera travertínica del Cuervo. Miradores, bosques y el descubrimiento del nacimiento, todo un tesoro escondido (es la principal surgencia de la zona, proporcionando caudal al Cuervo durante prácticamente todo el año). Hay posibilidad de alargar la visita 15 minutos más visitando la covacha.

**Tipo de ruta:** circular

**Longitud:** 2 km

**Duración:** 1,5 h.

**Dificultad:** fácil

**Duración total de la actividad:** de 10:00 a 13:00

**IMPORTANTE:** El autobús debe realizar el transporte del grupo desde el Centro de Visitantes hasta el aparcamiento de inicio de la ruta.

## INFORMACIÓN IMPORTANTE:

Punto de inicio: Centro de Interpretación de Las Herrerías. Localización → <https://maps.app.goo.gl/xqr7b6b6Zw8tb98V9>

→El autobús deberá llevar a los alumnos desde el Centro de Interpretación hasta el aparcamiento del Nacimiento del Río Cuervo.

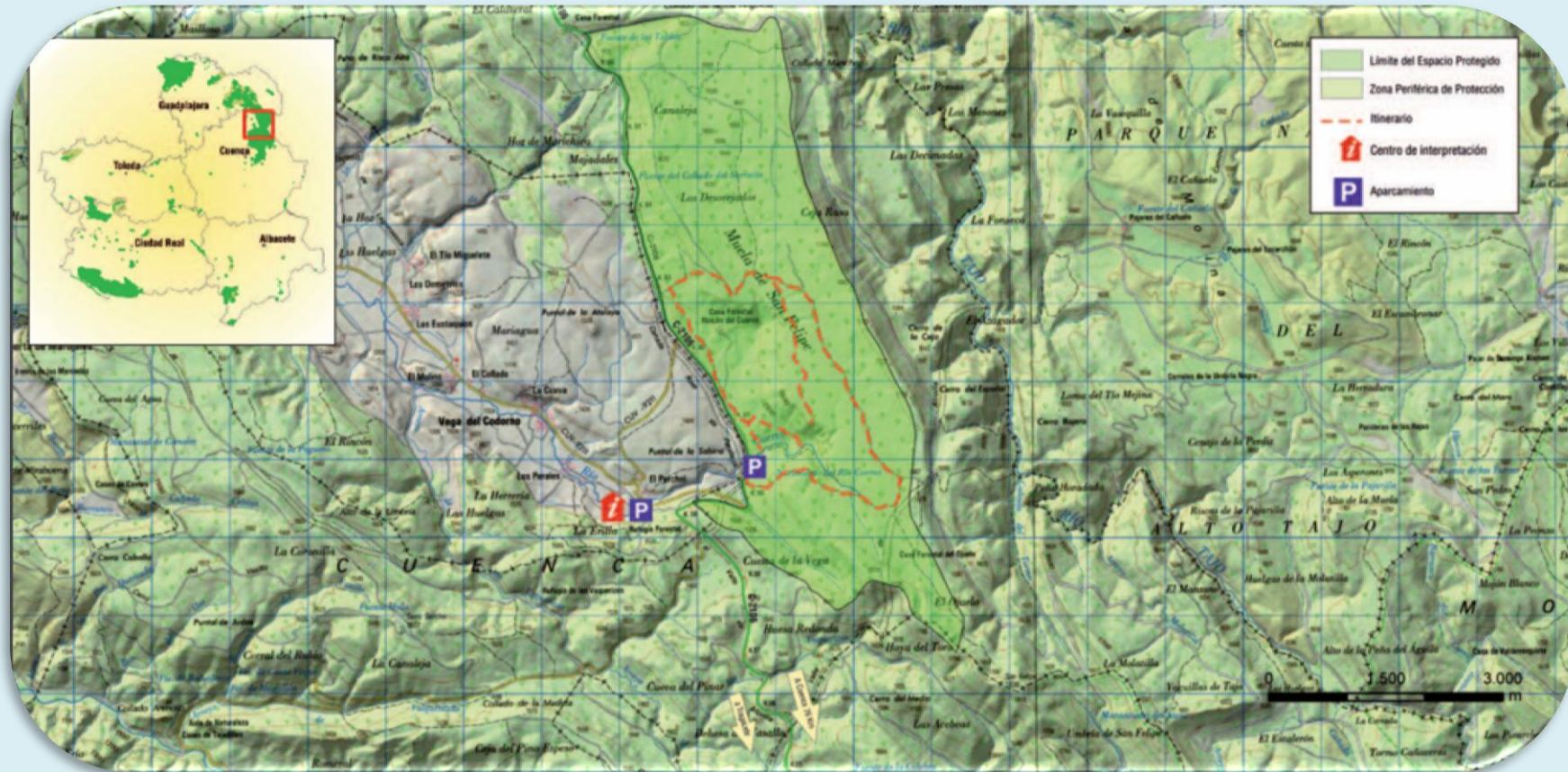

Descarga aquí el folleto informativo del espacio natural:

[https://areasprotegidas.castillalamancha.es/sites/areasprotegidas.castillalamancha.es/files/areas-fichas/folleto\\_mnrrio\\_cuervo.pdf](https://areasprotegidas.castillalamancha.es/sites/areasprotegidas.castillalamancha.es/files/areas-fichas/folleto_mnrrio_cuervo.pdf)

Descarga aquí el folleto de la ruta guiada:

[https://areasprotegidas.castillalamancha.es/sites/areasprotegidas.castillalamancha.es/files/sendero-documentos/nacimiento\\_del\\_rio\\_cuervo\\_sl-cu\\_14\\_final\\_2021.pdf](https://areasprotegidas.castillalamancha.es/sites/areasprotegidas.castillalamancha.es/files/sendero-documentos/nacimiento_del_rio_cuervo_sl-cu_14_final_2021.pdf)

## INDICACIONES

- La actividad es gratuita y necesita reserva previa.
- Las actividades se realizan jueves y viernes, desde el 08/05/2025 al 13/06/2025 y del 17/09/2025 al 24/10/2025.
- Las reservas se atenderán por orden de solicitud.
- El programa de actividades puede variar dependiendo de las inclemencias meteorológicas.
- Dirigido a alumnado desde primaria a bachillerato, escuelas de adultos, estudiantes universitarios, asociaciones y otros grupos de entidades de Castilla-La Mancha y de los territorios próximos a esta región.
- Horario aproximado. Nos adaptamos, pregúntanos.
- El profesorado acompañante o persona encargada, será el responsable del adecuado comportamiento del alumnado y otros participantes durante la visita.
- Se deben seguir exhaustivamente las instrucciones del personal.
- Se aconseja llevar ropa cómoda y adaptada a la climatología.
- No te olvides de llevar un tentempié y agua.
- Máximo 50 personas (la visita al centro se divide en dos grupos de 25) mínimo 15.
- Transporte por cuenta de la entidad solicitante.
- Se realizará una encuesta sobre el desarrollo de la actividad.
- Los seguros individuales o colectivos corren por cuenta de la entidad solicitante.
- Se podrá suspender y/o modificar la actividad por inclemencias meteorológicas.
- Existe la posibilidad de solicitar el uso de una "Silla Joëlette" para personas con movilidad reducida y/o problemas de movilidad. Habrá que avisar con un mínimo de 15 días de antelación y será necesario que el profesorado acompañante y/o tutor/es legal/es se hagan cargo de llevar dicha silla durante la ruta.

### Localización Centro de interpretación "Casa de la Herrería"

Barrio del Perchel, en Vega del Codorno

## Reservas e información:

### [SOLICITUD DE INSCRIPCIÓN ONLINE](#)

**AVISO:** Informamos a la persona asistente a la actividad organizada y promovida por la **Consejería de Desarrollo Sostenible de la Junta de Comunidades de Castilla-La Mancha** que la actividad de recorrido turístico en el medio natural a desarrollar puede entrañar para ella consecuencias perjudiciales imprevisibles e incluso sufrir accidentes, al desarrollarse en campo abierto, en terreno boscoso y/o montañoso y en ocasiones escarpado. En este sentido, se informará por el personal ejecutor de la actividad, de todas las características de la misma (físicas, psíquicas, materiales, del lugar de ubicación, etc.) así como de los riesgos que le son inherentes, por lo que se compromete a realizar esta actividad con pleno conocimiento de estas y siguiendo, en todo caso, las indicaciones que le facilite el personal referido anteriormente.

Por favor, no se apoye en barandillas, talanqueras y otros elementos de delimitación de los senderos y miradores. Vigile que los niños no lo hagan. La Consejería de Desarrollo Sostenible, no asumirá responsabilidad alguna derivada de accidentes o consecuencias perjudiciales para el visitante, en el supuesto de que éste realice la actividad de forma imprudente o incumpliendo las indicaciones que le facilite el personal antes mencionado.

***Para más información del Monumento Natural del Nacimiento del río Cuervo por favor pinche [aquí](#)***